

CORTE - CC - TRAVESSIA 1: (PERFIL LONGITUDINAL)  
ESCALA: 1:50

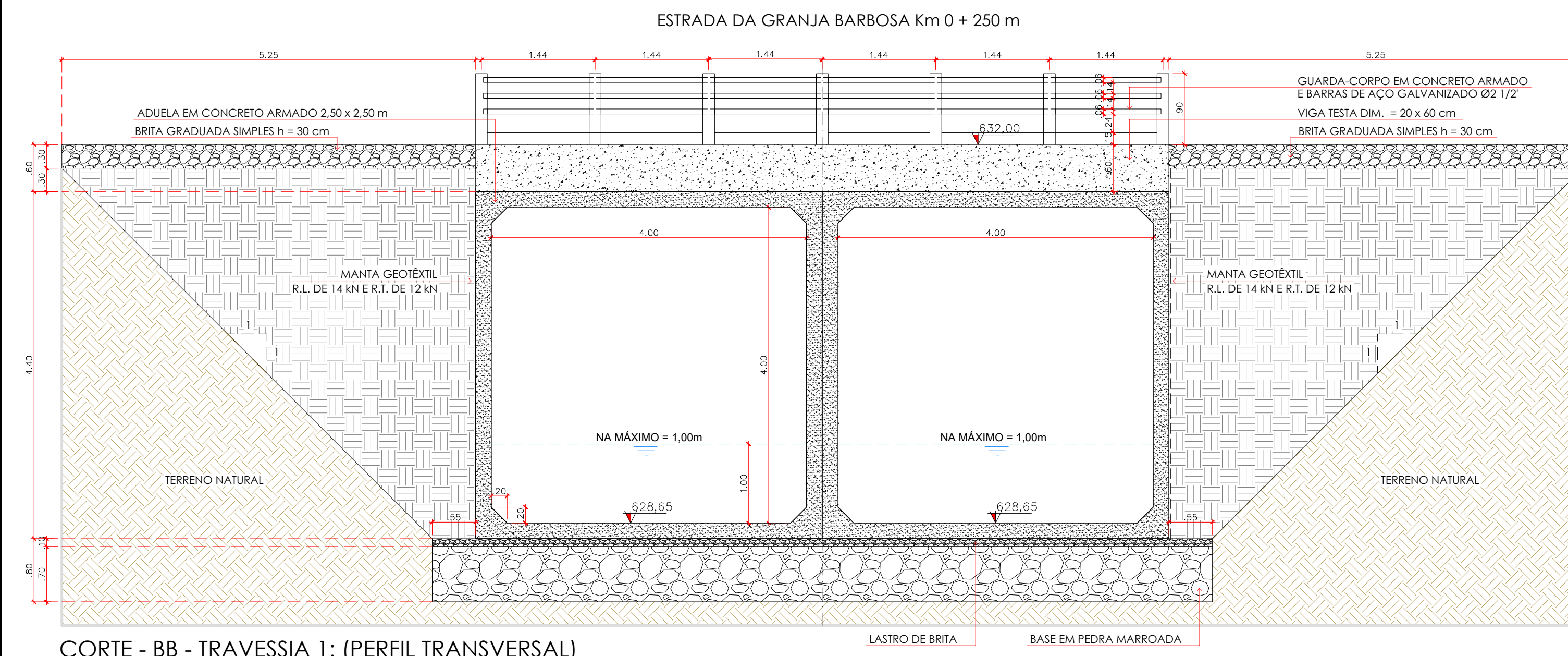

CORTE - BB - TRAVESSIA 1: (PERFIL TRANSVERSAL)  
ESCALA: 1:50

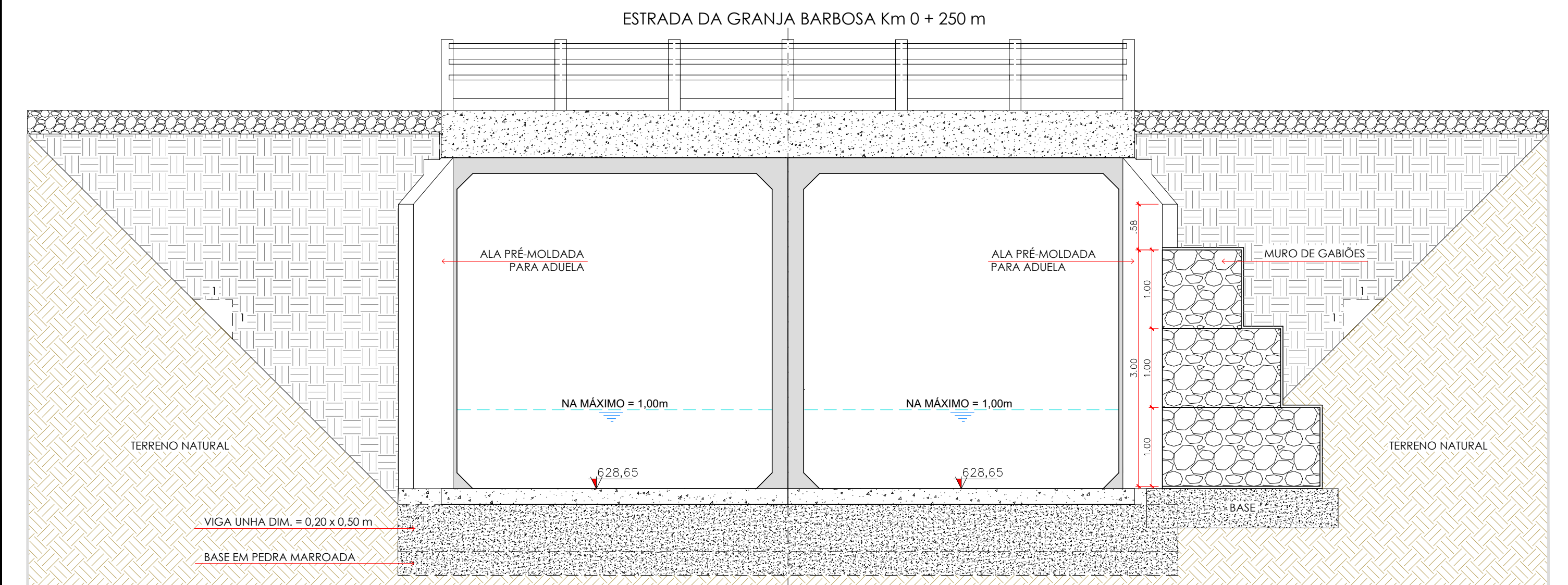

VISTA  
ESCALA: 1:50

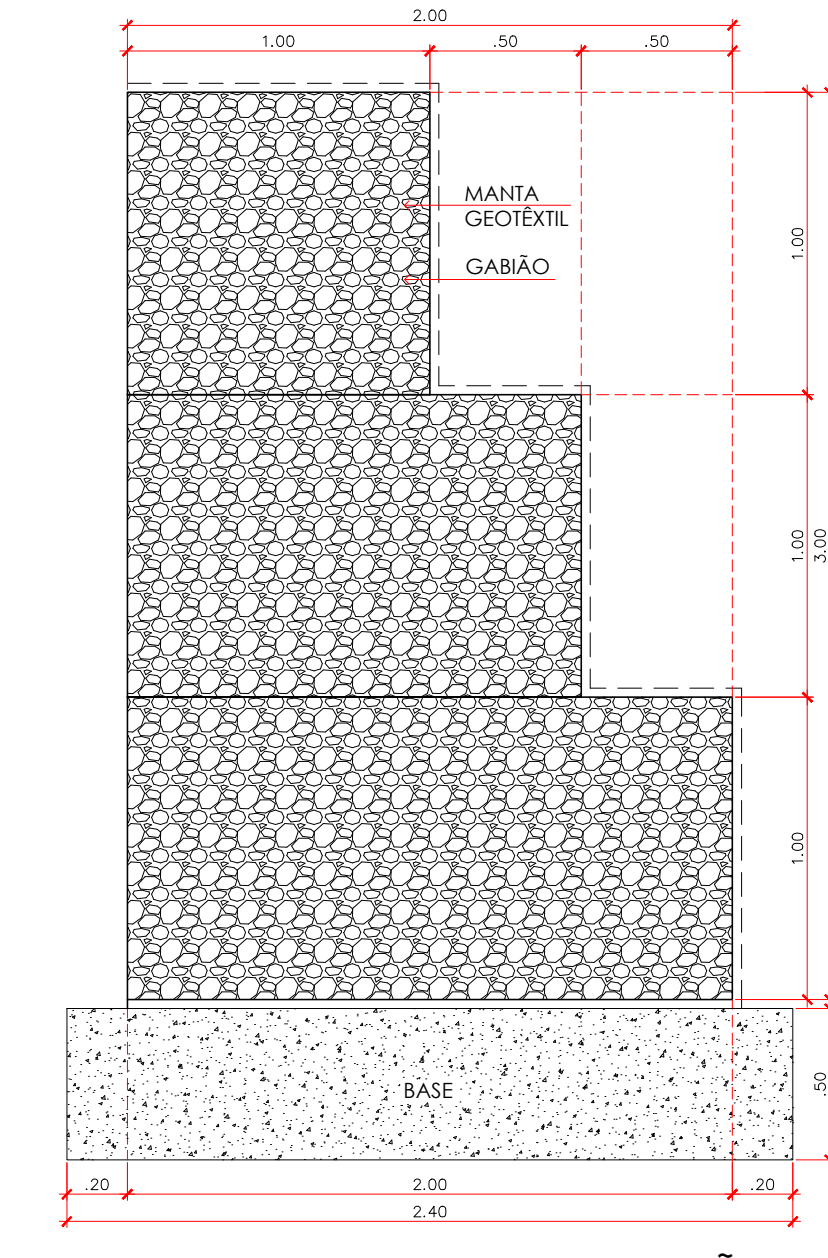

CORTE ESQUEM. MURO DE GABIÃO  
ESCALA 1:25

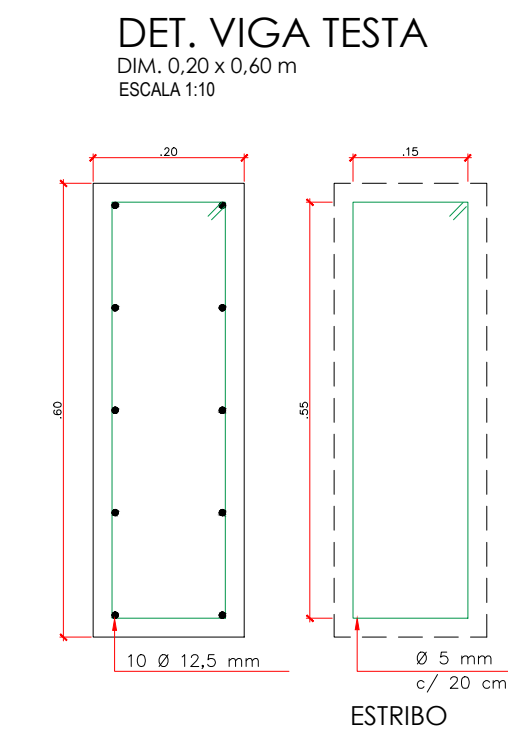
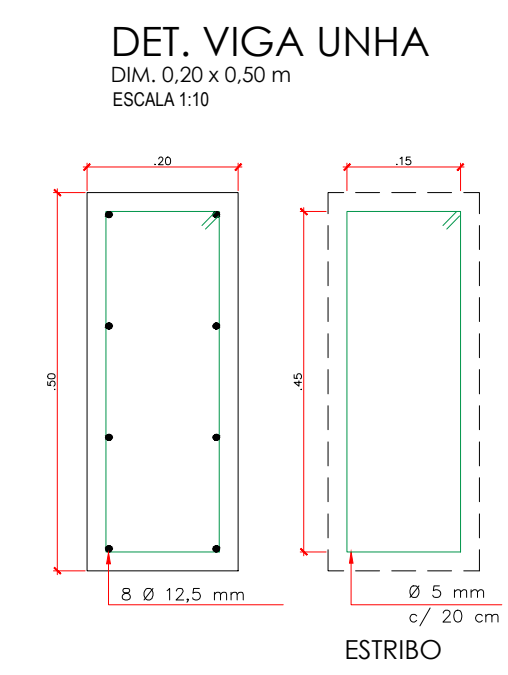

ESPECIFICAÇÃO DE MATERIAIS:

- 1 - CONCRETO PARA LASTRO:  
C10 fck = 10 MPa
- 2 - CONCRETO PARA LAJES, PAREDES E VIGAS:  
C25 fck = 25 MPa, FATOR A/C <= 0,60  
CONSUMO MÍNIMO DE CIMENTO DE 280 Kg/m³
- 3 - CONCRETO PARA MÓDULOS PRÉ-MOLDADOS:  
C35 fck = 35 MPa, FATOR A/C <= 0,50  
CONSUMO MÍNIMO DE CIMENTO DE 320 Kg/m³
- 4 - AÇO CA-50 fyk >= 500 MPa
- 5 - AÇO CA-60 fyk >= 600 MPa
- 6 - COBRIMENTO DA ARMADURA: 3,5 cm
- 7 - MANTA GEOTÊXTEL: RESIST. LONG. 14 kN/m

LEGENDA

SOLO	
CONCRETO CICLÓPICO COM 30% DE PEDRA RACHÃO	
PEDRA RACHÃO	
MURO DE ARRIMO EM PEDRA E ARGAMASSA A CONSTRUIR	

Nº	DATA	RESPONSÁVEL	DESCRIÇÃO DA REVISÃO:
R04	00/00/24	HELENO CLÉCIO	-
R03	12/09/24	HELENO CLÉCIO	ALTERAÇÃO NO ENROCAMENTO, COMP. GABIÃO
R02	11/09/24	HELENO CLÉCIO	ALTERAÇÃO GERAL
R01	09/09/24	HELENO CLÉCIO	ALTERAÇÃO GERAL

NOTA:  
A utilização deste desenho está condicionada ao contrato estabelecido entre o autor do projeto e seu cliente, não podendo sob hipótese alguma ser reutilizado, alterado, ampliado, adequado, ou sofrer outro tipo de intervenção sem a expressa anuência do autor. A violação dos direitos autorais, Lei nº5.194/66 e nº9.610/98, é crime previsto no código penal (Decreto lei nº2.848/40).

**PREFEITURA MUNICIPAL DE INDIANA**  
SECRETARIA DE PLANEJAMENTO E URBANISMO  
Rua Capitão Witaker, 407 - Centro - CEP 19.560-000  
Fone: (18) 3995-1177 - INDIANA - SP  
CNPJ: 49.520.133/0001-88

PRÉ-APROVADO:  
Ass.:  
Data:

Cliente:  
**PREFEITURA MUNICIPAL DE INDIANA**  
Endereço:  
Rua Capitão Witaker, 407 - CEP 19.560-000 / Fone: (18) 3995-1177

Projeto / Obra:  
**PROJETO - TRAVESSIA / GABIÃO**

Endereço obra:  
**ESTRADA DA GRANJA BARBOSA Km 0 + 250 m**

Bairro / Cidade / Estado:  
**RURAL**

Área Técnica:  
**PROJETO DE TRAVESSIA - DRENAGEM**

Título Prancha:  
**PE - PROJETO EXECUTIVO**

Data:  
**03/09/2024**

CORTES, VISTA E DETALHES

Indicada	Código de projeto: 0000/2024	Desenho CAD: HELENO CLÉCIO
Autor do projeto: (Arquiteto e Urbanista) HELENO CLÉCIO	CAUBR: A 60.351-1	RR:
Resp. Técnica: (Eng.º Civil) ADAUTO B. DA SILVA JUNIOR	CREA/SP: 0948855884	ART:
Revisão: 04	Data: 12/09/2024	Folha: Folha-03